

Rapport de mission de repérage des matériaux et produits contenant de l'amiante avant réalisation de travaux

R. 4412-97 modifié par le décret 2012-639 du 4 mai 2012
Norme NF X 46-020

2 ALLEE DES MARCHES LGT 1

77200 TORCY



A \ INFORMATIONS GENERALES

A.1 \ DESIGNATION DU BÂTIMENT

Nature du bâtiment :	LOGEMENTS COLLECTIFS	Adresse :	2 ALLEE DES MARCHES LGT 1 77200 TORCY
Cat. Du bâtiment :		Bâtiment :	
Etage :		Porte :	
Ref Cadastrale :	NC	Propriété de :	OPH77 10 AVENUE CHARLES PEGUY 77000 MELUN

A.2 \ DESIGNATION DU DONNEUR D'ORDRE

Nom :	OPH77	Documents remis :	
Adresse :	10 AVENUE CHARLES PEGUY 77000 MELUN	Moyens mis à disposition :	

A.3 \ EXECUTION DE LA MISSION

RAPPORT N° :	73LAB0401	Laboratoire d'Analyses :	ITGA
Repérage réalisé le :	06/02/2018	Adresse laboratoire :	3 RUE ARMAND HERPIN LACROIX - CS 46537 35065 RENNES CEDEX
Accompagnateur :		Numéro d'accréditation :	1-5967
Par :	Mickaël JULIEN	Organisme d'assurance professionnelle :	ALLIANZ
N° certificat :	CPDI 4129	Adresse assurance :	Direction Opérations Entreprises 5C Esplanade Charles de Gaulle 33081 BORDEAUX CEDEX
Date d'obtention :	01/01/2017	N° de contrat d'assurance :	55832566
Organisme certificateur	I.CERT Parc Edonia - Bâtiment G - Rue de la Terre Victoria - 35760 SAINT-GREGOIRE	Date de validité :	31/12/2018

B \ CACHET DU DIAGNOSTIQUEUR

FAIT LE 17/02/2018

Cabinet : EXPERT HABITAT & INDUSTRIE INGENIERIE

Nom du responsable : **DEMOULIN Frédéric**

Nom du diagnostiqueur : **Mickaël JULIEN**



Rapport N° : 73LAB0401 06/02/2018

Version : 17/02/2018

2/43

C\ SOMMAIRE

Table des matières

A \ INFORMATIONS GENERALES	2
A.1 \ DESIGNATION DU BÂTIMENT	2
A.2 \ DESIGNATION DU DONNEUR D'ORDRE	2
A.3 \ EXECUTION DE LA MISSION.....	2
B \ CACHET DU DIAGNOSTIQUEUR	2
C \ SOMMAIRE	3
D \ CONCLUSIONS	4
E \ PROGRAMME DE REPERAGE	8
F \ CONDITIONS DE REALISATION DU REPERAGE	10
G \ RAPPORTS PRECEDENTS.....	10
H \ RESULTATS DETAILLES DU REPERAGE	11
ANNEXE 1 – PHOTOS DES ELEMENTS AMIANTES ET/OU NON AMIANTES.....	30
ANNEXE 3 – PROCES VERBAUX D'ANALYSES.....	38
ATTESTATION(S).....	41
CERTIFICAT DE COMPETENCES	42

D\ CONCLUSIONS

Dans le cadre de la mission décrite en tête de rapport, il a été repéré des matériaux et produits contenant de l'amiante

PIECE	ETAGE	ELEMENTS	DESRIPTIF LABORATOIRE	REPERAGE	Echantillon	METHODE	ETAT	RESULTAT
Chambre 3		Enduit béton	Matériau gris en vrac non séparable + enduit plâtreux blanc en vrac + peinture non séparable	Mur E	73LAB0401P002	RESULTAT ANALYSE	BON ETAT	Amiante détecté (Chrysotile)
Couloir		Enduit béton	Matériau gris en vrac non séparable + enduit plâtreux blanc en vrac + peinture non séparable	Plafond	73LAB0401P010	RESULTAT ANALYSE	BON ETAT	Amiante détecté (Chrysotile)
Séjour		Dalle de sol	Colle polymère jaune non séparable + peinture non séparable + ragréage gris	Sol	73LAB0401P008	RESULTAT ANALYSE	BON ETAT	Fr3:Amiante détecté (Chrysotile)
Couloir		Enduit béton	Matériau gris en vrac non séparable + enduit plâtreux blanc en vrac + peinture non séparable	Plafond	73LAB0401P010	ZSO	BON ETAT	Amiante détecté (Chrysotile)
Séjour		Enduit béton	Matériau gris en vrac non séparable + enduit plâtreux blanc en vrac + peinture non séparable	Plafond	73LAB0401P010	ZSO	BON ETAT	Amiante détecté (Chrysotile)

PIECE	ETAGE	ELEMENTS	DESCRIPTIF LABORATOIRE	REPERAGE	Echantillon	METHODE	ETAT	RESULTAT
Chambre 1		Enduit béton	Matériau gris en vrac non séparable + enduit plâtreux blanc en vrac + peinture non séparable	Plafond	73LAB0401P010	ZSO	BON ETAT	Amiante détecté (Chrysotile)
Chambre 2		Enduit béton	Matériau gris en vrac non séparable + enduit plâtreux blanc en vrac + peinture non séparable	Plafond	73LAB0401P010	ZSO	BON ETAT	Amiante détecté (Chrysotile)
Chambre 3		Enduit béton	Matériau gris en vrac non séparable + enduit plâtreux blanc en vrac + peinture non séparable	Plafond	73LAB0401P010	ZSO	BON ETAT	Amiante détecté (Chrysotile)
Placard 1		Enduit béton	Matériau gris en vrac non séparable + enduit plâtreux blanc en vrac + peinture non séparable	Plafond	73LAB0401P010	ZSO	BON ETAT	Amiante détecté (Chrysotile)
Placard 2		Enduit béton	Matériau gris en vrac non séparable + enduit plâtreux blanc en vrac + peinture non séparable	Plafond	73LAB0401P010	ZSO	BON ETAT	Amiante détecté (Chrysotile)
Cuisine		Dalle de sol	Colle polymère jaune non séparable + peinture non séparable + ragréage gris	Sol	73LAB0401P008	ZSO	BON ETAT	Fr3:Amiante détecté (Chrysotile)
Séjour		Dalle de sol	Colle polymère jaune non séparable + peinture non séparable + ragréage gris	Sol	73LAB0401P008	ZSO	BON ETAT	Fr3:Amiante détecté (Chrysotile)

PIECE	ETAGE	ELEMENTS	DESCRIPTIF LABORATOIRE	REPERAGE	Echantillon	METHODE	ETAT	RESULTAT
Chambre 1		Dalle de sol	Colle polymère jaune non séparable + peinture non séparable + ragréage gris	Sol	73LAB0401P008	ZSO	BON ETAT	Fr3:Amiante détecté (Chrysotile)
Chambre 2		Dalle de sol	Colle polymère jaune non séparable + peinture non séparable + ragréage gris	Sol	73LAB0401P008	ZSO	BON ETAT	Fr3:Amiante détecté (Chrysotile)
Chambre 3		Dalle de sol	Colle polymère jaune non séparable + peinture non séparable + ragréage gris	Sol	73LAB0401P008	ZSO	BON ETAT	Fr3:Amiante détecté (Chrysotile)
Couloir		Enduit béton	Matériau gris en vrac non séparable + enduit plâtreux blanc en vrac + peinture non séparable	Mur F	73LAB0401P002	ZSO	BON ETAT	Amiante détecté (Chrysotile)
Séjour		Enduit béton	Matériau gris en vrac non séparable + enduit plâtreux blanc en vrac + peinture non séparable	Mur A	73LAB0401P002	ZSO	BON ETAT	Amiante détecté (Chrysotile)
Séjour		Enduit béton	Matériau gris en vrac non séparable + enduit plâtreux blanc en vrac + peinture non séparable	Mur C	73LAB0401P002	ZSO	BON ETAT	Amiante détecté (Chrysotile)
Chambre 1		Enduit béton	Matériau gris en vrac non séparable + enduit plâtreux blanc en vrac + peinture non séparable	Mur B	73LAB0401P002	ZSO	BON ETAT	Amiante détecté (Chrysotile)

PIECE	ETAGE	ELEMENTS	DESCRIPTIF LABORATOIRE	REPERAGE	Echantillon	METHODE	ETAT	RESULTAT
Chambre 3		Enduit béton	Matériau gris en vrac non séparable + enduit plâtreux blanc en vrac + peinture non séparable	Mur B	73LAB0401P002	ZSO	BON ETAT	Amiante détecté (Chrysotile)
Chambre 3		Enduit béton	Matériau gris en vrac non séparable + enduit plâtreux blanc en vrac + peinture non séparable	Mur D	73LAB0401P002	ZSO	BON ETAT	Amiante détecté (Chrysotile)
Chambre 3		Enduit béton	Matériau gris en vrac non séparable + enduit plâtreux blanc en vrac + peinture non séparable	Mur E	73LAB0401P002	ZSO	BON ETAT	Amiante détecté (Chrysotile)
Placard 1		Enduit béton	Matériau gris en vrac non séparable + enduit plâtreux blanc en vrac + peinture non séparable	Mur D	73LAB0401P002	ZSO	BON ETAT	Amiante détecté (Chrysotile)
Placard 2		Enduit béton	Matériau gris en vrac non séparable + enduit plâtreux blanc en vrac + peinture non séparable	Mur B	73LAB0401P002	ZSO	BON ETAT	Amiante détecté (Chrysotile)

ZSO : Zone de Similitude d'Ouvrage

Liste des locaux non visités concernés par les travaux et justification

PIECE	ETAGE	STATUT DE VISITE
NEANT		

Liste des éléments non inspectés et justification

PIECE	ETAGE	ELEMENTS	REPERAGE	RESULTAT
NEANT				

E \ PROGRAMME DE REPERAGE

PIECES CONCERNEES	PERIMETRE DU REPERAGE	REPERAGE	TRAVAUX	ELEMENTS	Echantillonnage	REMARQUES PARTICULIERES
	LOGEMENTS COLLECTIFS		Selon BT			

OFFICE PUBLIC DE L'HABITAT 77		PAGE N° 1		
NOM ET ADRESSE DE L'EXPÉDITEUR OFFICE PUBLIC DE L'HABITAT 77 AGENCE DE CHAMPS SUR MARNE 24 Cours des 2 Parcs 77420 CHAMPS SUR MARNE Tél : 01.64.68.27.55 Fax : 01.64.68.47.47 Siret : 277 700 019 00015		BON DE TRAVAUX N° 2018 1188		
Réf. fournisseur F / 5149 Marché n° 2017 4475 1 Provenance CHAMPS SUR MARNE Objet DIVERS		EXPERT HABITAT INGENIERIE 21 RUE D'ALBERT 62450 AVESNES LES BAPAUME Téléphone 0321734144		
SERVICE CHAMPS Techniciens LOCALISATION Programme 73 TORCY (LES MARCHES) Tranche 1 Ensemble B000 Escalier AB Étage 04 Logement 1 Module 73LAB0401 Retrait des clés CHEZ LE LOCATAIRE		ÉMETTEUR DUFETEL GERARD		
ADRESSE M OU MME FERNANDES MANUEL OU ROSA 2 ALLEE DES MARCHES 77200 TORCY		Tél. personnel 0982368225		
DÉLAI D'EXÉCUTION 15 JOURS		PERIODE DU 22-01-2018 AU 05-02-2018		
ARTICLE	DÉSIGNATION	QUANTITÉ	PRIX UNITAIRE H.T.	TOTAL H.T.
AM43	REPERAGES COMPLEMENTAIRES LISTE B	1,00	120,00	120,00
AM73	ANALYSE EN LABORATOIRE - ANALYSE MET ANALYSE DE 1 A 10 PRELEVEMENTS ISSUS	12,00	48,00	576,00
TOTAL H.T.				696,00
H.T. ACTUALISE				
COEFFICIENT REGIONAL				
RABAIS				
TOTAL H.T.				
T.V.A. 20,00 %				139,20
TOTAL T.T.C.				835,20
22-01-2018 +++++ URGENT +++++ DIAGNOSTIC AMIANTE SUR LGT T4. REFECTION COMPLETE SOLS-MURS- PLAFONDS. RV AVEC LOCATAIRE AU 06 61 73 32 27.				
AFFECTATION BUDGETAIRE		CODES STRUCTURE ET SCHÉMA : TECHNI		
CODE BUDGET	RUBRIQUE	INSTANCES	LIBELLÉ DU POSTE BUDGÉTAIRE	MONTANT T.T.C.
1 HONAMIA	A760	CH SC	HONORAIRES DIAG AMIANTE	835,20
AFFECTATION ANALYTIQUE		RÉFÉRENCES OCCUPANT		
CODE BUDGET	RÉFÉRENCES PATRIMOINE	RÉFÉRENCES OCCUPANT	MONTANT T.T.C.	
1 HONAMIA	73 1 B000 AB 73LAB0401	L 35554 FERNANDES MANUEL OU ROSA	835,20	
Voir en page 2 la suite du BON DE TRAVAUX N° 2018 1188				
ORIGINAL À CONSERVER PAR LE DESTINATAIRE				

ELEMENTS A SONDER OU A ANALYSER NON PRESENTS:

Rapport N° : 73LAB0401 06/02/2018

Version : 17/02/2018

9/43

F \ CONDITIONS DE REALISATION DU REPERAGE

Le repérage amiante avant travaux, contient les informations sur la présence d'amiante dans les matériaux et produits du bâtiment afin d'informer les intervenants réalisant des activités ou interventions sur des matériaux et/ou équipements susceptibles de libérer des fibres d'amiante selon la liste citée dans le cadre E.

Il consiste à identifier et localiser, par inspections visuelles et investigations approfondies pouvant être destructives, l'ensemble des matériaux et produits contenant de l'amiante incorporés ou faisant indissociablement corps avec les locaux et les zones de l'immeuble objet des travaux.

Lorsque l'absence de marquages spécifiques ou de documents ne permet pas à l'opérateur de repérage d'attester de la présence ou de la non présence d'amiante dans les matériaux et produits, des prélèvements seront effectués afin de déterminer par analyse la présence ou non d'amiante.

Procédures de prélèvement :

Les prélèvements sur des matériaux ou produits susceptibles de contenir de l'amiante sont réalisés en vertu des dispositions du Code du Travail.

Le matériel de prélèvement est adapté à l'opération à réaliser afin de générer le minimum de poussières. Dans le cas où une émission de poussières est prévisible, le matériau ou produit est mouillé à l'eau à l'endroit du prélèvement (sauf risque électrique) et, si nécessaire, une protection est mise en place au sol ; de même, le point de prélèvement est stabilisé après l'opération (pulvérisation de vernis ou de laque, par exemple).

Pour chaque prélèvement, des outils propres et des gants à usage unique sont utilisés afin d'éliminer tout risque de contamination croisée. Dans tous les cas, les équipements de protection individuelle sont à usage unique.

L'accès à la zone à risque (sphère de 1 à 2 mètres autour du point de prélèvement) est interdit pendant l'opération. Si l'accompagnateur doit s'y tenir, il porte les mêmes équipements de protection individuelle que l'opérateur de repérage.

L'échantillon est immédiatement conditionné, après son prélèvement, dans un double emballage individuel étanche.

Les informations sur toutes les conditions existantes au moment du prélèvement susceptible d'influencer l'interprétation des résultats des analyses (environnement du matériau, contamination éventuelle, etc.) seront, le cas échéant, mentionnées dans la fiche d'identification et de cotation en annexe.

Sens du repérage pour évaluer un local :

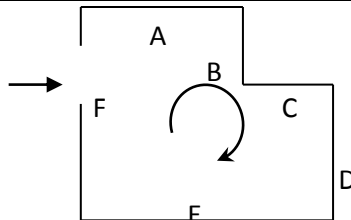

G \ RAPPORTS PRECEDENTS

NEANT

H \ RESULTATS DETAILLES DU REPERAGE

LISTE DES LOCAUX / PARTIES D'IMMEUBLE VISITEES/NON VISITEES CONCERNEES PAR LES TRAVAUX ET JUSTIFICATION

PIECE	ETAGE	JUSTIFICATION	VISITE	TRAVAUX
Couloir			OUI	CONCERNEE
Cuisine			OUI	CONCERNEE
Séjour			OUI	CONCERNEE
WC			OUI	CONCERNEE
Salle de bains			OUI	CONCERNEE
Chambre 1			OUI	CONCERNEE
Chambre 2			OUI	CONCERNEE
Chambre 3			OUI	CONCERNEE
Placard 1			OUI	CONCERNEE
Placard 2			OUI	CONCERNEE

DESCRIPTION DES REVETEMENTS EN PLACE AU JOUR DE LA VISITE

PIECE	MUR 1	MUR2	MUR3	MUR 4	PLANCHE R BAS	PLANCHE R HAUT	PORTES	FENETRE 1	FENETRE 2
Couloir	Plaque de plâtre	Béton			Dalle de sol	Enduit	METALLIQUE		
Cuisine	Béton	Périphériques / Doublage (plaque de plâtre + isolant)	Plaque de plâtre		Dalle de sol	Enduit	BOIS	PVC	
Séjour	Béton	Périphériques / Doublage (plaque de plâtre + isolant)	Plaque de plâtre		Dalle de sol	Enduit	PVC	PVC	
WC	Plaque de plâtre				Sol souple		BOIS		
Salle de bains	Plaque de plâtre	Béton			Dalle de sol	Enduit	BOIS		
Chambre 1	Plaque de plâtre	Béton	Périphériques / Doublage (plaque de plâtre + isolant)		Dalle de sol	Enduit		PVC	

PIECE	MUR 1	MUR2	MUR3	MUR 4	PLANCHE R BAS	PLANCHE R HAUT	PORTES	FENETRE 1	FENETRE 2
Chambre 2	Plaque de plâtre	Périphériques / Doublage (plaque de plâtre + isolant)			Dalle de sol	Enduit		PVC	
Chambre 3	Plaque de plâtre	Béton	Périphériques / Doublage (plaque de plâtre + isolant)		Dalle de sol	Enduit	BOIS	PVC	
Placard 1	Plaque de plâtre	Béton			Dalle de sol	Enduit	METALLIQUE		
Placard 2	Plaque de plâtre	Béton			Dalle de sol	Enduit	METALLIQUE		

LA LISTE DES MATERIAUX OU PRODUITS CONTENANT DE L'AMIANTE, SUR ZONE DE SIMILITUDE D'OUVRAGE ET SUR JUGEMENT PERSONNEL

PIECE	ETAGE	ELEMENTS	DESCRIPTIF LABORATOIRE	Echantillon	REPERAGE	ETAT	RESULTAT	METHODE
Couloir		Enduit béton	Matériau gris en vrac non séparable + enduit plâtreux blanc en vrac + peinture non séparable	73LAB0401P010	Plafond	BON ETAT	Amiante détecté (Chrysotile)	ZSO
Séjour		Enduit béton	Matériau gris en vrac non séparable + enduit plâtreux blanc en vrac + peinture non séparable	73LAB0401P010	Plafond	BON ETAT	Amiante détecté (Chrysotile)	ZSO
Chambre 1		Enduit béton	Matériau gris en vrac non séparable + enduit plâtreux blanc en vrac + peinture non séparable	73LAB0401P010	Plafond	BON ETAT	Amiante détecté (Chrysotile)	ZSO

PIECE	ETAGE	ELEMENTS	DESCRIPTIF LABORATOIRE	Echantillon	REPERAGE	ETAT	RESULTAT	METHODE
Chambre 2		Enduit béton	Matériau gris en vrac non séparable + enduit plâtreux blanc en vrac + peinture non séparable	73LAB0401P010	Plafond	BON ETAT	Amiante détecté (Chrysotile)	ZSO
Chambre 3		Enduit béton	Matériau gris en vrac non séparable + enduit plâtreux blanc en vrac + peinture non séparable	73LAB0401P010	Plafond	BON ETAT	Amiante détecté (Chrysotile)	ZSO
Placard 1		Enduit béton	Matériau gris en vrac non séparable + enduit plâtreux blanc en vrac + peinture non séparable	73LAB0401P010	Plafond	BON ETAT	Amiante détecté (Chrysotile)	ZSO
Placard 2		Enduit béton	Matériau gris en vrac non séparable + enduit plâtreux blanc en vrac + peinture non séparable	73LAB0401P010	Plafond	BON ETAT	Amiante détecté (Chrysotile)	ZSO
Cuisine		Dalle de sol	Colle polymère jaune non séparable + peinture non séparable + ragréage gris	73LAB0401P008	Sol	BON ETAT	Fr3:Amiante détecté (Chrysotile)	ZSO
Séjour		Dalle de sol	Colle polymère jaune non séparable + peinture non séparable + ragréage gris	73LAB0401P008	Sol	BON ETAT	Fr3:Amiante détecté (Chrysotile)	ZSO
Chambre 1		Dalle de sol	Colle polymère jaune non séparable + peinture non séparable + ragréage gris	73LAB0401P008	Sol	BON ETAT	Fr3:Amiante détecté (Chrysotile)	ZSO

PIECE	ETAGE	ELEMENTS	DESRIPTIF LABORATOIRE	Echantillon	REPERAGE	ETAT	RESULTAT	METHODE
Chambre 2		Dalle de sol	Colle polymère jaune non séparable + peinture non séparable + ragréage gris	73LAB0401P008	Sol	BON ETAT	Fr3:Amiante détecté (Chrysotile)	ZSO
Chambre 3		Dalle de sol	Colle polymère jaune non séparable + peinture non séparable + ragréage gris	73LAB0401P008	Sol	BON ETAT	Fr3:Amiante détecté (Chrysotile)	ZSO
Couloir		Enduit béton	Matériau gris en vrac non séparable + enduit plâtreux blanc en vrac + peinture non séparable	73LAB0401P002	Mur F	BON ETAT	Amiante détecté (Chrysotile)	ZSO
Séjour		Enduit béton	Matériau gris en vrac non séparable + enduit plâtreux blanc en vrac + peinture non séparable	73LAB0401P002	Mur A	BON ETAT	Amiante détecté (Chrysotile)	ZSO
Séjour		Enduit béton	Matériau gris en vrac non séparable + enduit plâtreux blanc en vrac + peinture non séparable	73LAB0401P002	Mur C	BON ETAT	Amiante détecté (Chrysotile)	ZSO
Chambre 1		Enduit béton	Matériau gris en vrac non séparable + enduit plâtreux blanc en vrac + peinture non séparable	73LAB0401P002	Mur B	BON ETAT	Amiante détecté (Chrysotile)	ZSO
Chambre 3		Enduit béton	Matériau gris en vrac non séparable + enduit plâtreux blanc en vrac + peinture non séparable	73LAB0401P002	Mur B	BON ETAT	Amiante détecté (Chrysotile)	ZSO

PIECE	ETAGE	ELEMENTS	DESCRIPTIF LABORATOIRE	Echantillon	REPERAGE	ETAT	RESULTAT	METHODE
Chambre 3		Enduit béton	Matériau gris en vrac non séparable + enduit plâtreux blanc en vrac + peinture non séparable	73LAB0401P002	Mur D	BON ETAT	Amiante détecté (Chrysotile)	ZSO
Chambre 3		Enduit béton	Matériau gris en vrac non séparable + enduit plâtreux blanc en vrac + peinture non séparable	73LAB0401P002	Mur E	BON ETAT	Amiante détecté (Chrysotile)	ZSO
Placard 1		Enduit béton	Matériau gris en vrac non séparable + enduit plâtreux blanc en vrac + peinture non séparable	73LAB0401P002	Mur D	BON ETAT	Amiante détecté (Chrysotile)	ZSO
Placard 2		Enduit béton	Matériau gris en vrac non séparable + enduit plâtreux blanc en vrac + peinture non séparable	73LAB0401P002	Mur B	BON ETAT	Amiante détecté (Chrysotile)	ZSO

ZSO : Zone de Similitude d'Ouvrage

LA LISTE DES MATERIAUX OU PRODUITS CONTENANT DE L'AMIANTE, APRES ANALYSE

PIECE	ETAGE	ELEMENTS	DESCRIPTIF LABORATOIRE	Echantillon	REPERAGE	ETAT	RESULTAT
Chambre 3		Enduit béton	Matériau gris en vrac non séparable + enduit plâtreux blanc en vrac + peinture non séparable	73LAB0401P002	Mur E	BON ETAT	Amiante détecté (Chrysotile)
Couloir		Enduit béton	Matériau gris en vrac non séparable + enduit plâtreux blanc en vrac + peinture non séparable	73LAB0401P010	Plafond	BON ETAT	Amiante détecté (Chrysotile)

PIECE	ETAGE	ELEMENTS	DESCRIPTIF LABORATOIRE	Echantillon	REPERAGE	ETAT	RESULTAT
Séjour		Dalle de sol	Colle polymère jaune non séparable + peinture non séparable + ragréage gris	73LAB0401P008	Sol	BON ETAT	Fr3:Amiante détecté (Chrysotile)

ZSO : Zone de Similitude d'Ouvrage

LA LISTE DES MATERIAUX SUSCEPTIBLES DE CONTENIR DE L'AMIANTE, MAIS N'EN CONTENANT PAS.

PIECE	ETAGE	ELEMENTS	DESCRIPTIF LABORATOIRE	Echantillon	REPERAGE	ETAT	RESULTAT	METHODE
Chambre 2		Enduit plaque de plâtre	Enduit plâtreux blanc en vrac avec couche cartonnée + peinture	73LAB0401P001	Mur B	BON ETAT	Amiante non détecté	RESULTAT ANALYSE
Couloir		Enduit plaque de plâtre	Enduit plâtreux blanc en vrac avec couche cartonnée + peintures multiples non séparable	73LAB0401P003	Mur B	BON ETAT	Amiante non détecté	RESULTAT ANALYSE
Salle de bains		Enduit / Peinture plaque de plâtre	Enduit plâtreux blanc en vrac avec couche cartonnée + peintures multiples non séparable	73LAB0401P004	Mur F	BON ETAT	Amiante non détecté	RESULTAT ANALYSE
Salle de bains		Enduit béton	Enduit plâtreux blanc en vrac + peintures multiples non séparable	73LAB0401P005	Mur D	DEGRADATION PARTIELLE	Amiante non détecté	RESULTAT ANALYSE

PIECE	ETAGE	ELEMENTS	DESCRIPTIF LABORATOIRE	Echantillon	REPERAGE	ETAT	RESULTAT	METHODE
Salle de bains		Dalle de sol	Revêtement souple beige + colle polymère jaune non séparable + ragréage beige non séparable + ragréage gris + revêtement souple vert + colle polymère jaune non séparable + ragréage gris	73LAB0401P006	Sol	BON ETAT	Amiante non détecté	RESULTAT ANALYSE
WC		Revêtement souple	Revêtement souple gris + colle polymère jaune non séparable + ragréage gris + sous couche de ragréage blanche non séparable + matériau compact gris hétérogène	73LAB0401P007	Sol	BON ETAT	Amiante non détecté	RESULTAT ANALYSE
Séjour		Dalle de sol	Revêtement souple beige + colle polymère jaune non séparable	73LAB0401P008	Sol	BON ETAT	Fr1:Amiante non détecté	RESULTAT ANALYSE
Séjour		Dalle de sol	Revêtement bicouche souple beige et gris	73LAB0401P008	Sol	BON ETAT	Fr2:Amiante non détecté	RESULTAT ANALYSE

PIECE	ETAGE	ELEMENTS	DESCRIPTIF LABORATOIRE	Echantillon	REPERAGE	ETAT	RESULTAT	METHODE
Couloir		Dalle de sol	Revêtement cassant marron + colle polymère jaune non séparable + revêtement souple beige + colle polymère jaune non séparable + revêtement souple beige + colle polymère jaune non séparable + peinture non séparable + ragréage gris	73LAB0401P009	Sol	BON ETAT	Amiante non détecté	RESULTAT ANALYSE
Cuisine		Enduit béton	Enduit plâtreux blanc en vrac + peintures multiples non séparable	73LAB0401P011	Plafond	DEGRADATION PARTIELLE	Amiante non détecté	RESULTAT ANALYSE
Cuisine		Enduit / Peinture plaque de plâtre	Enduit plâtreux blanc en vrac avec couche cartonnée + peintures multiples non séparable	73LAB0401P012	Mur D	BON ETAT	Amiante non détecté	RESULTAT ANALYSE
Salle de bains		Dalle de sol	Revêtement souple beige + colle polymère jaune non séparable + ragréage beige non séparable + ragréage gris + revêtement souple vert + colle polymère jaune non séparable + ragréage gris	73LAB0401P006	Sol	BON ETAT	Amiante non détecté	ZSO

PIECE	ETAGE	ELEMENTS	DESCRIPTIF LABORATOIRE	Echantillon	REPERAGE	ETAT	RESULTAT	METHODE
WC		Revêtement souple	Revêtement souple gris + colle polymère jaune non séparable + ragréage gris + sous couche de ragréage blanche non séparable + matériau compact gris hétérogène	73LAB0401P007	Sol	BON ETAT	Amiante non détecté	ZSO
Cuisine		Dalle de sol	Revêtement souple beige + colle polymère jaune non séparable	73LAB0401P008	Sol	BON ETAT	Fr1:Amiante non détecté	ZSO
Cuisine		Dalle de sol	Revêtement bicouche souple beige et gris	73LAB0401P008	Sol	BON ETAT	Fr2:Amiante non détecté	ZSO
Séjour		Dalle de sol	Revêtement souple beige + colle polymère jaune non séparable	73LAB0401P008	Sol	BON ETAT	Fr1:Amiante non détecté	ZSO
Séjour		Dalle de sol	Revêtement bicouche souple beige et gris	73LAB0401P008	Sol	BON ETAT	Fr2:Amiante non détecté	ZSO
Chambre 1		Dalle de sol	Revêtement souple beige + colle polymère jaune non séparable	73LAB0401P008	Sol	BON ETAT	Fr1:Amiante non détecté	ZSO
Chambre 1		Dalle de sol	Revêtement bicouche souple beige et gris	73LAB0401P008	Sol	BON ETAT	Fr2:Amiante non détecté	ZSO
Chambre 2		Dalle de sol	Revêtement souple beige + colle polymère jaune non séparable	73LAB0401P008	Sol	BON ETAT	Fr1:Amiante non détecté	ZSO

PIECE	ETAGE	ELEMENTS	DESCRIPTIF LABORATOIRE	Echantillon	REPERAGE	ETAT	RESULTAT	METHODE
Chambre 2		Dalle de sol	Revêtement bicouche souple beige et gris	73LAB0401P008	Sol	BON ETAT	Fr2:Amiante non détecté	ZSO
Chambre 3		Dalle de sol	Revêtement souple beige + colle polymère jaune non séparable	73LAB0401P008	Sol	BON ETAT	Fr1:Amiante non détecté	ZSO
Chambre 3		Dalle de sol	Revêtement bicouche souple beige et gris	73LAB0401P008	Sol	BON ETAT	Fr2:Amiante non détecté	ZSO
Couloir		Dalle de sol	Revêtement cassant marron + colle polymère jaune non séparable + revêtement souple beige + colle polymère jaune non séparable + revêtement souple beige + colle polymère jaune non séparable + peinture non séparable + ragréage gris	73LAB0401P009	Sol	BON ETAT	Amiante non détecté	ZSO

PIECE	ETAGE	ELEMENTS	DESCRIPTIF LABORATOIRE	Echantillon	REPERAGE	ETAT	RESULTAT	METHODE
Placard 1		Dalle de sol	Revêtement cassant marron + colle polymère jaune non séparable + revêtement souple beige + colle polymère jaune non séparable + revêtement souple beige + colle polymère jaune non séparable + peinture non séparable + ragréage gris	73LAB0401P009	Sol	BON ETAT	Amiante non détecté	ZSO
Placard 2		Dalle de sol	Revêtement cassant marron + colle polymère jaune non séparable + revêtement souple beige + colle polymère jaune non séparable + revêtement souple beige + colle polymère jaune non séparable + peinture non séparable + ragréage gris	73LAB0401P009	Sol	BON ETAT	Amiante non détecté	ZSO
Cuisine		Enduit béton	Enduit plâtreux blanc en vrac + peintures multiples non séparable	73LAB0401P011	Plafond	DEGRADATION PARTIELLE	Amiante non détecté	ZSO
WC		Enduit béton	Enduit plâtreux blanc en vrac + peintures multiples non séparable	73LAB0401P011	Plafond	DEGRADATION PARTIELLE	Amiante non détecté	ZSO

PIECE	ETAGE	ELEMENTS	DESCRIPTIF LABORATOIRE	Echantillon	REPERAGE	ETAT	RESULTAT	METHODE
Salle de bains		Enduit béton	Enduit plâtreux blanc en vrac + peintures multiples non séparable	73LAB0401P01 1	Plafond	DEGRADATION PARTIELLE	Amiante non détecté	ZSO
Séjour		Enduit plaque de plâtre	Enduit plâtreux blanc en vrac avec couche cartonnée + peinture	73LAB0401P00 1	Mur B	BON ETAT	Amiante non détecté	ZSO
Chambre 1		Enduit plaque de plâtre	Enduit plâtreux blanc en vrac avec couche cartonnée + peinture	73LAB0401P00 1	Mur C	BON ETAT	Amiante non détecté	ZSO
Chambre 2		Enduit plaque de plâtre	Enduit plâtreux blanc en vrac avec couche cartonnée + peinture	73LAB0401P00 1	Mur B	BON ETAT	Amiante non détecté	ZSO
Chambre 3		Enduit plaque de plâtre	Enduit plâtreux blanc en vrac avec couche cartonnée + peinture	73LAB0401P00 1	Mur C	BON ETAT	Amiante non détecté	ZSO
Couloir		Enduit plaque de plâtre	Enduit plâtreux blanc en vrac avec couche cartonnée + peintures multiples non séparable	73LAB0401P00 3	Mur A	BON ETAT	Amiante non détecté	ZSO
Couloir		Enduit plaque de plâtre	Enduit plâtreux blanc en vrac avec couche cartonnée + peintures multiples non séparable	73LAB0401P00 3	Mur B	BON ETAT	Amiante non détecté	ZSO
Couloir		Enduit plaque de plâtre	Enduit plâtreux blanc en vrac avec couche cartonnée + peintures multiples non séparable	73LAB0401P00 3	Mur C	BON ETAT	Amiante non détecté	ZSO

PIECE	ETAGE	ELEMENTS	DESCRIPTIF LABORATOIRE	Echantillon	REPERAGE	ETAT	RESULTAT	METHODE
Couloir		Enduit plaque de plâtre	Enduit plâtreux blanc en vrac avec couche cartonnée + peintures multiples non séparable	73LAB0401P003	Mur D	BON ETAT	Amiante non détecté	ZSO
Couloir		Enduit plaque de plâtre	Enduit plâtreux blanc en vrac avec couche cartonnée + peintures multiples non séparable	73LAB0401P003	Mur E	BON ETAT	Amiante non détecté	ZSO
Séjour		Enduit plaque de plâtre	Enduit plâtreux blanc en vrac avec couche cartonnée + peintures multiples non séparable	73LAB0401P003	Mur D	BON ETAT	Amiante non détecté	ZSO
Chambre 1		Enduit plaque de plâtre	Enduit plâtreux blanc en vrac avec couche cartonnée + peintures multiples non séparable	73LAB0401P003	Mur A	BON ETAT	Amiante non détecté	ZSO
Chambre 1		Enduit plaque de plâtre	Enduit plâtreux blanc en vrac avec couche cartonnée + peintures multiples non séparable	73LAB0401P003	Mur D	BON ETAT	Amiante non détecté	ZSO
Chambre 2		Enduit plaque de plâtre	Enduit plâtreux blanc en vrac avec couche cartonnée + peintures multiples non séparable	73LAB0401P003	Mur A	BON ETAT	Amiante non détecté	ZSO

PIECE	ETAGE	ELEMENTS	DESCRIPTIF LABORATOIRE	Echantillon	REPERAGE	ETAT	RESULTAT	METHODE
Chambre 2		Enduit plaque de plâtre	Enduit plâtreux blanc en vrac avec couche cartonnée + peintures multiples non séparable	73LAB0401P003	Mur C	BON ETAT	Amiante non détecté	ZSO
Chambre 2		Enduit plaque de plâtre	Enduit plâtreux blanc en vrac avec couche cartonnée + peintures multiples non séparable	73LAB0401P003	Mur D	BON ETAT	Amiante non détecté	ZSO
Chambre 3		Enduit plaque de plâtre	Enduit plâtreux blanc en vrac avec couche cartonnée + peintures multiples non séparable	73LAB0401P003	Mur A	BON ETAT	Amiante non détecté	ZSO
Chambre 3		Enduit plaque de plâtre	Enduit plâtreux blanc en vrac avec couche cartonnée + peintures multiples non séparable	73LAB0401P003	Mur F	BON ETAT	Amiante non détecté	ZSO
Placard 1		Enduit plaque de plâtre	Enduit plâtreux blanc en vrac avec couche cartonnée + peintures multiples non séparable	73LAB0401P003	Mur A	BON ETAT	Amiante non détecté	ZSO
Placard 1		Enduit plaque de plâtre	Enduit plâtreux blanc en vrac avec couche cartonnée + peintures multiples non séparable	73LAB0401P003	Mur B	BON ETAT	Amiante non détecté	ZSO

PIECE	ETAGE	ELEMENTS	DESCRIPTIF LABORATOIRE	Echantillon	REPERAGE	ETAT	RESULTAT	METHODE
Placard 1		Enduit plaque de plâtre	Enduit plâtreux blanc en vrac avec couche cartonnée + peintures multiples non séparable	73LAB0401P003	Mur C	BON ETAT	Amiante non détecté	ZSO
Placard 2		Enduit plaque de plâtre	Enduit plâtreux blanc en vrac avec couche cartonnée + peintures multiples non séparable	73LAB0401P003	Mur A	BON ETAT	Amiante non détecté	ZSO
Placard 2		Enduit plaque de plâtre	Enduit plâtreux blanc en vrac avec couche cartonnée + peintures multiples non séparable	73LAB0401P003	Mur C	BON ETAT	Amiante non détecté	ZSO
Placard 2		Enduit plaque de plâtre	Enduit plâtreux blanc en vrac avec couche cartonnée + peintures multiples non séparable	73LAB0401P003	Mur D	BON ETAT	Amiante non détecté	ZSO
Cuisine		Enduit / Peinture plaque de plâtre	Enduit plâtreux blanc en vrac avec couche cartonnée + peintures multiples non séparable	73LAB0401P004	Mur F	BON ETAT	Amiante non détecté	ZSO
WC		Enduit / Peinture plaque de plâtre	Enduit plâtreux blanc en vrac avec couche cartonnée + peintures multiples non séparable	73LAB0401P004	Mur A	BON ETAT	Amiante non détecté	ZSO

PIECE	ETAGE	ELEMENTS	DESCRIPTIF LABORATOIRE	Echantillon	REPERAGE	ETAT	RESULTAT	METHODE
WC		Enduit / Peinture plaque de plâtre	Enduit plâtreux blanc en vrac avec couche cartonnée + peintures multiples non séparable	73LAB0401P004	Mur B	BON ETAT	Amiante non détecté	ZSO
WC		Enduit / Peinture plaque de plâtre	Enduit plâtreux blanc en vrac avec couche cartonnée + peintures multiples non séparable	73LAB0401P004	Mur C	BON ETAT	Amiante non détecté	ZSO
WC		Enduit / Peinture plaque de plâtre	Enduit plâtreux blanc en vrac avec couche cartonnée + peintures multiples non séparable	73LAB0401P004	Mur D	BON ETAT	Amiante non détecté	ZSO
Salle de bains		Enduit / Peinture plaque de plâtre	Enduit plâtreux blanc en vrac avec couche cartonnée + peintures multiples non séparable	73LAB0401P004	Mur A	BON ETAT	Amiante non détecté	ZSO
Salle de bains		Enduit / Peinture plaque de plâtre	Enduit plâtreux blanc en vrac avec couche cartonnée + peintures multiples non séparable	73LAB0401P004	Mur B	BON ETAT	Amiante non détecté	ZSO
Salle de bains		Enduit / Peinture plaque de plâtre	Enduit plâtreux blanc en vrac avec couche cartonnée + peintures multiples non séparable	73LAB0401P004	Mur C	BON ETAT	Amiante non détecté	ZSO

PIECE	ETAGE	ELEMENTS	DESCRIPTIF LABORATOIRE	Echantillon	REPERAGE	ETAT	RESULTAT	METHODE
Salle de bains		Enduit / Peinture plaque de plâtre	Enduit plâtreux blanc en vrac avec couche cartonnée + peintures multiples non séparable	73LAB0401P004	Mur E	BON ETAT	Amiante non détecté	ZSO
Salle de bains		Enduit / Peinture plaque de plâtre	Enduit plâtreux blanc en vrac avec couche cartonnée + peintures multiples non séparable	73LAB0401P004	Mur F	BON ETAT	Amiante non détecté	ZSO
Cuisine		Enduit béton	Enduit plâtreux blanc en vrac + peintures multiples non séparable	73LAB0401P005	Mur A	DEGRADATION PARTIELLE	Amiante non détecté	ZSO
Cuisine		Enduit béton	Enduit plâtreux blanc en vrac + peintures multiples non séparable	73LAB0401P005	Mur B	DEGRADATION PARTIELLE	Amiante non détecté	ZSO
Cuisine		Enduit béton	Enduit plâtreux blanc en vrac + peintures multiples non séparable	73LAB0401P005	Mur C	DEGRADATION PARTIELLE	Amiante non détecté	ZSO
Cuisine		Enduit béton	Enduit plâtreux blanc en vrac + peintures multiples non séparable	73LAB0401P005	Mur E	DEGRADATION PARTIELLE	Amiante non détecté	ZSO
Salle de bains		Enduit béton	Enduit plâtreux blanc en vrac + peintures multiples non séparable	73LAB0401P005	Mur D	DEGRADATION PARTIELLE	Amiante non détecté	ZSO
Cuisine		Enduit / Peinture plaque de plâtre	Enduit plâtreux blanc en vrac avec couche cartonnée + peintures multiples non séparable	73LAB0401P012	Mur D	BON ETAT	Amiante non détecté	ZSO

ZSO : Zone de Similitude d'Ouvrage

ANNEXE 1 – PHOTOS DES ELEMENTS AMIANTES ET/OU NON AMIANTES

PRELEVEMENT : 73LAB0401P001			
NOM DU CLIENT	NUMERO DU DOSSIER		PIECE OU LOCAL
OPH77	73LAB0401 06/02/2018		Chambre 2
ELEMENT	DESCRIPTIF DU LABORATOIRE	DATE DE PRELEVEMENT	NOM DE L'OPERATEUR
Enduit plaque de plâtre	Enduit plâtreux blanc en vrac avec couche cartonnée + peinture	06/02/2018	JULIEN Mickaël
LOCALISATION		RESULTAT	
Mur B		Amiante non détecté	

EMPLACEMENT



PRELEVEMENT : 73LAB0401P002			
NOM DU CLIENT	NUMERO DU DOSSIER		PIECE OU LOCAL
OPH77	73LAB0401 06/02/2018		Chambre 3
ELEMENT	DESCRIPTIF DU LABORATOIRE	DATE DE PRELEVEMENT	NOM DE L'OPERATEUR
Enduit béton	Matériau gris en vrac non séparable + enduit plâtreux blanc en vrac + peinture non séparable	06/02/2018	JULIEN Mickaël
LOCALISATION		RESULTAT	
Mur E		Amiante détecté (Chrysotile)	

EMPLACEMENT



PRELEVEMENT : 73LAB0401P003

NOM DU CLIENT	NUMERO DU DOSSIER	PIECE OU LOCAL	
OPH77	73LAB0401 06/02/2018	Couloir	
ELEMENT	DESCRIPTIF DU LABORATOIRE	DATE DE PRELEVEMENT	NOM DE L'OPERATEUR
Enduit plaque de plâtre	Enduit plâtreux blanc en vrac avec couche cartonnée + peintures multiples non séparable	06/02/2018	JULIEN Mickaël
LOCALISATION		RESULTAT	
Mur B		Amiante non détecté	

EMPLACEMENT



PRELEVEMENT : 73LAB0401P004

NOM DU CLIENT	NUMERO DU DOSSIER	PIECE OU LOCAL	
OPH77	73LAB0401 06/02/2018	Salle de bains	
ELEMENT	DESCRIPTIF DU LABORATOIRE	DATE DE PRELEVEMENT	NOM DE L'OPERATEUR
Enduit / Peinture plaque de plâtre	Enduit plâtreux blanc en vrac avec couche cartonnée + peintures multiples non séparable	06/02/2018	JULIEN Mickaël
LOCALISATION		RESULTAT	
Mur F		Amiante non détecté	

EMPLACEMENT



PRELEVEMENT : 73LAB0401P005

NOM DU CLIENT	NUMERO DU DOSSIER	PIECE OU LOCAL	
OPH77	73LAB0401 06/02/2018	Salle de bains	
ELEMENT	DESCRIPTIF DU LABORATOIRE	DATE DE PRELEVEMENT	NOM DE L'OPERATEUR
Enduit béton	Enduit plâtreux blanc en vrac + peintures multiples non séparable	06/02/2018	JULIEN Mickaël
LOCALISATION		RESULTAT	
Mur D		Amiante non détecté	

EMPLACEMENT



PRELEVEMENT : 73LAB0401P006

NOM DU CLIENT	NUMERO DU DOSSIER	PIECE OU LOCAL	
OPH77	73LAB0401 06/02/2018	Salle de bains	
ELEMENT	DESCRIPTIF DU LABORATOIRE	DATE DE PRELEVEMENT	NOM DE L'OPERATEUR
Dalle de sol	Revêtement souple beige + colle polymère jaune non séparable + ragréage beige non séparable + ragréage gris + revêtement souple vert + colle polymère jaune non séparable + ragréage gris	06/02/2018	JULIEN Mickaël

LOCALISATION		RESULTAT	
Sol		Amiante non détecté	

EMPLACEMENT



PRELEVEMENT : 73LAB0401P007

NOM DU CLIENT	NUMERO DU DOSSIER	PIECE OU LOCAL	
OPH77	73LAB0401 06/02/2018	WC	
ELEMENT	DESCRIPTIF DU LABORATOIRE	DATE DE PRELEVEMENT	NOM DE L'OPERATEUR
Revêtement souple	Revêtement souple gris + colle polymère jaune non séparable + ragréage gris + sous couche de ragréage blanche non séparable + matériau compact gris hétérogène	06/02/2018	JULIEN Mickaël
LOCALISATION		RESULTAT	
Sol		Amiante non détecté	

EMPLACEMENT



PRELEVEMENT : 73LAB0401P008

NOM DU CLIENT	NUMERO DU DOSSIER	PIECE OU LOCAL	
OPH77	73LAB0401 06/02/2018	Séjour	
ELEMENT	DESCRIPTIF DU LABORATOIRE	DATE DE PRELEVEMENT	NOM DE L'OPERATEUR
Dalle de sol	Revêtement souple beige + colle polymère jaune non séparable	06/02/2018	JULIEN Mickaël
LOCALISATION		RESULTAT	
Sol		Fr1:Amiante non détecté	

EMPLACEMENT

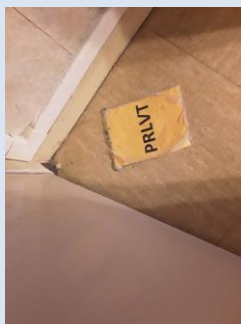

PRELEVEMENT : 73LAB0401P008

NOM DU CLIENT	NUMERO DU DOSSIER	PIECE OU LOCAL	
OPH77	73LAB0401 06/02/2018	Séjour	
ELEMENT	DESCRIPTIF DU LABORATOIRE	DATE DE PRELEVEMENT	NOM DE L'OPERATEUR
Dalle de sol	Revêtement bicouche souple beige et gris	06/02/2018	JULIEN Mickaël
LOCALISATION		RESULTAT	
Sol		Fr2:Amiante non détecté	

EMPLACEMENT

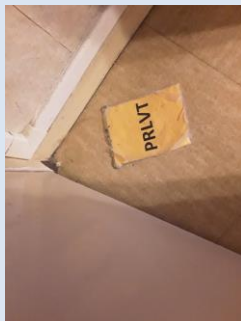

PRELEVEMENT : 73LAB0401P008

NOM DU CLIENT	NUMERO DU DOSSIER	PIECE OU LOCAL	
OPH77	73LAB0401 06/02/2018	Séjour	
ELEMENT	DESCRIPTIF DU LABORATOIRE	DATE DE PRELEVEMENT	NOM DE L'OPERATEUR
Dalle de sol	Colle polymère jaune non séparable + peinture non séparable + ragréage gris	06/02/2018	JULIEN Mickaël
LOCALISATION		RESULTAT	
Sol		Fr3:Amiante détecté (Chrysotile)	

EMPLACEMENT

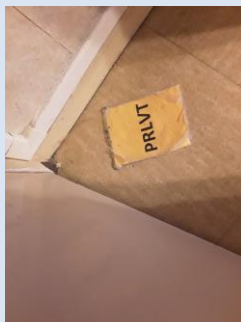

PRELEVEMENT : 73LAB0401P009			
NOM DU CLIENT	NUMERO DU DOSSIER	PIECE OU LOCAL	
OPH77	73LAB0401 06/02/2018	Couloir	
ELEMENT	DESCRIPTIF DU LABORATOIRE	DATE DE PRELEVEMENT	NOM DE L'OPERATEUR
Dalle de sol	Revêtement cassant marron + colle polymère jaune non séparable + revêtement souple beige + colle polymère jaune non séparable + revêtement souple beige + colle polymère jaune non séparable + peinture non séparable + ragréage gris	06/02/2018	JULIEN Mickaël
LOCALISATION		RESULTAT	
Sol		Amiante non détecté	
EMPLACEMENT			
			

PRELEVEMENT : 73LAB0401P010			
NOM DU CLIENT	NUMERO DU DOSSIER	PIECE OU LOCAL	
OPH77	73LAB0401 06/02/2018	Couloir	
ELEMENT	DESCRIPTIF DU LABORATOIRE	DATE DE PRELEVEMENT	NOM DE L'OPERATEUR
Enduit béton	Matériau gris en vrac non séparable + enduit plâtreux blanc en vrac + peinture non séparable	06/02/2018	JULIEN Mickaël
LOCALISATION		RESULTAT	
Plafond		Amiante détecté (Chrysotile)	
EMPLACEMENT			
			

PRELEVEMENT : 73LAB0401P011			
NOM DU CLIENT	NUMERO DU DOSSIER		PIECE OU LOCAL
OPH77	73LAB0401 06/02/2018		Cuisine
ELEMENT	DESCRIPTIF DU LABORATOIRE	DATE DE PRELEVEMENT	NOM DE L'OPERATEUR
Enduit béton	Enduit plâtreux blanc en vrac + peintures multiples non séparable	06/02/2018	JULIEN Mickaël
LOCALISATION		RESULTAT	
Plafond		Amiante non détecté	

EMPLACEMENT



PRELEVEMENT : 73LAB0401P012			
NOM DU CLIENT	NUMERO DU DOSSIER		PIECE OU LOCAL
OPH77	73LAB0401 06/02/2018		Cuisine
ELEMENT	DESCRIPTIF DU LABORATOIRE	DATE DE PRELEVEMENT	NOM DE L'OPERATEUR
Enduit / Peinture plaque de plâtre	Enduit plâtreux blanc en vrac avec couche cartonnée + peintures multiples non séparable	06/02/2018	JULIEN Mickaël
LOCALISATION		RESULTAT	
Mur D		Amiante non détecté	

EMPLACEMENT



ANNEXE 3 – PROCES VERBAUX D'ANALYSES



Parc Edonia - Bât. R - Rue de la Terre Adélie - CS n° 66862
35768 SAINT-GREGOIRE CEDEX
Tel : 02.99.35.41.41
Fax : 02.99.35.41.42
www.itga.fr

Accréditation n° 1-5967



Liste des sites et portées disponibles sur www.cofrac.fr

L'accréditation du COFRAC atteste de la compétence des laboratoires pour les seuls essais couverts par l'accréditation qui sont identifiés par le symbole :

RAPPORT SYNTHÉTIQUE D'ANALYSE NUMÉRO IT0718-15769 EN DATE DU 15/02/2018 RECHERCHE ET IDENTIFICATION D'AMIANTE SUR PRELEVEMENT(S) DE MATERIAU(X)

Ce rapport ne concerne que les échantillons soumis à l'analyse.

Cliant : AGENCE EHI IDF (COMPTE MATERIAUX)- EXPERT HABITAT & INDUSTRIE INGENIERIE 2 rue Traversière 78580 LES ALLUETS LE ROI	Réf. Commande ITGA : IT0718-15769 Réf. Commande Client : 73LAB0401-01
---	--

Prélèvement(s) : Reçu au laboratoire le : 12/02/2018

Préparation(s) : Effectuée de façon à être représentative de l'échantillon

- Pour une analyse au Microscope Optique à Lumière Polarisée (MOLP) : pas de traitement thermique ou mécanique
- ou
- Pour une analyse au Microscope Electronique à Transmission Analytique (META) : broyage mécanique, récupération de poussières sur grille de microscope électronique (méthode interne IT 085 ou IT 286)

Technique Analytique(s) : Microscopie Optique à Lumière Polarisée (méthode guide HSG 248 - appendice 2)
ou
Microscopie Electronique à Transmission Analytique (parties pertinentes de la norme NF X 43-050)

Résultat(s) :

Fraction analysée	Technique analytique	Nb de préparations	Date d'analyse	Résultat / Type d'amiante
Réf dossier client : 73LAB0401-01 - 2 ALLEE DES MARCHES LGT 1 77200 TORCY Réf échantillon client : 73LAB0401P001 / LOGEMENTS COLLECTIFS - - - / Chambre 2 Mur B Enduit plaque de plâtre				Réf échantillon ITGA : IT071802-24574 Description ITGA : Enduit plâtreux blanc en vrac avec couche cartonnée / Peinture
► Enduit plâtreux blanc en vrac avec couche cartonnée + peinture	META	1	15/02/2018	Amiante non détecté / -
Réf dossier client : 73LAB0401-01 - 2 ALLEE DES MARCHES LGT 1 77200 TORCY Réf échantillon client : 73LAB0401P002 / LOGEMENTS COLLECTIFS - - - / Chambre 3 Mur E Enduit béton				Réf échantillon ITGA : IT071802-24575 Description ITGA : Matériau gris en vrac / Enduit plâtreux blanc en vrac / Peinture
► Matériau gris en vrac non séparable + enduit plâtreux blanc en vrac + peinture non séparable	META	1	15/02/2018	Présence de fibres d'amiante / Chrysotile
Réf dossier client : 73LAB0401-01 - 2 ALLEE DES MARCHES LGT 1 77200 TORCY Réf échantillon client : 73LAB0401P003 / LOGEMENTS COLLECTIFS - - - / Couloir Mur B Enduit plaque de plâtre				Réf échantillon ITGA : IT071802-24576 Description ITGA : Enduit plâtreux blanc en vrac avec couche cartonnée / Peintures multiples
► Enduit plâtreux blanc en vrac avec couche cartonnée + peintures multiples non séparable	META	2	15/02/2018	Amiante non détecté / -

Validé par : Bastien PORRES - Responsable de Laboratoire Adjoint

La reproduction de ce rapport n'est autorisée que sous sa forme intégrale ; ce rapport ne doit pas être reproduit partiellement sans l'approbation du laboratoire.

Sauf demande particulière et écrite du client, les échantillons sont conservés pendant 6 mois et les rapports pendant 2 ans.

DTA 164-01 rev 03

Page 1/3

RAPPORT SYNTHÉTIQUE D'ANALYSE NUMÉRO IT0718-15769 EN DATE DU 15/02/2018
RECHERCHE ET IDENTIFICATION D'AMIANTE SUR PRELEVEMENT(S) DE MATERIAU(X)

Fraction analysée	Technique analytique	Nb de préparations	Date d'analyse	Résultat / Type d'amiante
Réf dossier client : 73LAB0401-01 - 2 ALLEE DES MARCHES LGT 1 77200 TORCY Réf échantillon client : 73LAB0401P004 / LOGEMENTS COLLECTIFS - - - / Salle de bains Mur F Enduit Peinture plaque de plâtre		Ref échantillon ITGA : IT071802-24577		Description ITGA : Enduit plâtreux blanc en vrac avec couche cartonnée / Peintures multiples
▸ Enduit plâtreux blanc en vrac avec couche cartonnée + peintures multiples non séparable	META	1	15/02/2018	Amiante non détecté / -
Réf dossier client : 73LAB0401-01 - 2 ALLEE DES MARCHES LGT 1 77200 TORCY Réf échantillon client : 73LAB0401P005 / LOGEMENTS COLLECTIFS - - - / Salle de bains Mur D Enduit béton		Ref échantillon ITGA : IT071802-24578		Description ITGA : Enduit plâtreux blanc en vrac / Peintures multiples
▸ Enduit plâtreux blanc en vrac + peintures multiples non séparable	META	3	15/02/2018	Amiante non détecté / -
Réf dossier client : 73LAB0401-01 - 2 ALLEE DES MARCHES LGT 1 77200 TORCY Réf échantillon client : 73LAB0401P006 / LOGEMENTS COLLECTIFS - - - / Salle de bains Sol Dalle de sol		Ref échantillon ITGA : IT071802-24579		Description ITGA : Revêtement souple beige / Colle polymère jaune / Ragrage beige / Ragrage gris / Revêtement souple vert / Colle polymère jaune / Ragrage gris
▸ Revêtement souple beige + colle polymère jaune non séparable + ragrage beige non séparable + ragrage gris + revêtement souple vert + colle polymère jaune non séparable + ragrage gris	META	1	15/02/2018	Amiante non détecté / -
Réf dossier client : 73LAB0401-01 - 2 ALLEE DES MARCHES LGT 1 77200 TORCY Réf échantillon client : 73LAB0401P007 / LOGEMENTS COLLECTIFS - - - / WC Sol Revêtement souple		Ref échantillon ITGA : IT071802-24580		Description ITGA : Revêtement souple gris / Colle polymère jaune / Ragrage gris / Sous couche de ragrage blanche / Matériau compact gris hétérogène
▸ Revêtement souple gris + colle polymère jaune non séparable + ragrage gris + sous couche de ragrage blanche non séparable + matériau compact gris hétérogène	META	1	15/02/2018	Amiante non détecté / -
Réf dossier client : 73LAB0401-01 - 2 ALLEE DES MARCHES LGT 1 77200 TORCY Réf échantillon client : 73LAB0401P008 / LOGEMENTS COLLECTIFS - - - / Séjour Sol Dalle de sol		Ref échantillon ITGA : IT071802-24581		Description ITGA : Revêtement souple beige / Colle polymère jaune / Revêtement bicouche souple beige et gris / Colle polymère jaune / Peinture / Ragrage gris
▸ Revêtement souple beige + colle polymère jaune non séparable	META	1	15/02/2018	Amiante non détecté / -
▸ Revêtement bicouche souple beige et gris	META	1	15/02/2018	Amiante non détecté / -
▸ Colle polymère jaune non séparable + peinture non séparable + ragrage gris	META	3	15/02/2018	Présence de fibres d'amiante / Chrysotile

La reproduction de ce rapport n'est autorisée que sous sa forme intégrale : ce rapport ne doit pas être reproduit partiellement sans l'approbation du laboratoire.

Sauf demande particulière et écrite du client, les échantillons sont conservés pendant 6 mois et les rapports pendant 2 ans.

DTA 164-01 rev 03

Page 2/3

RAPPORT SYNTHÉTIQUE D'ANALYSE NUMÉRO IT0718-15769 EN DATE DU 15/02/2018
RECHERCHE ET IDENTIFICATION D'AMIANTE SUR PRELEVEMENT(S) DE MATERIAU(X)

Fraction analysée	Technique analytique	Nb de préparations	Date d'analyse	Résultat / Type d'amiante
Réf dossier client : 73LAB0401-01 - 2 ALLEE DES MARCHES LGT 1 77200 TORCY Réf échantillon client : 73LAB0401P009 / LOGEMENTS COLLECTIFS - - - / Couloir Sol Dalle de sol				Réf échantillon ITGA : IT071802-24582 Description ITGA : Revêtement cassant marron / Colle polymère jaune / Revêtement souple beige / Colle polymère jaune / Revêtement souple beige / Colle polymère jaune / Peinture / Ragréage gris
* Revêtement cassant marron + colle polymère jaune non séparable + revêtement souple beige + colle polymère jaune non séparable + revêtement souple beige + colle polymère jaune non séparable + peinture non séparable + ragréage gris	META	1	15/02/2018	Amiante non détecté / -
Réf dossier client : 73LAB0401-01 - 2 ALLEE DES MARCHES LGT 1 77200 TORCY Réf échantillon client : 73LAB0401P010 / LOGEMENTS COLLECTIFS - - - / Couloir Plafond Enduit béton				Réf échantillon ITGA : IT071802-24583 Description ITGA : Matériau gris en vrac / Enduit plâtreux blanc en vrac / Peinture
* Matériau gris en vrac non séparable + enduit plâtreux blanc en vrac + peinture non séparable	META	1	15/02/2018	Présence de fibres d'amiante / Chrysotile
Réf dossier client : 73LAB0401-01 - 2 ALLEE DES MARCHES LGT 1 77200 TORCY Réf échantillon client : 73LAB0401P011 / LOGEMENTS COLLECTIFS - - - / Cuisine Plafond Enduit béton				Réf échantillon ITGA : IT071802-24584 Description ITGA : Enduit plâtreux blanc en vrac / Peintures multiples
* Enduit plâtreux blanc en vrac + peintures multiples non séparable	META	1	15/02/2018	Amiante non détecté / -
Réf dossier client : 73LAB0401-01 - 2 ALLEE DES MARCHES LGT 1 77200 TORCY Réf échantillon client : 73LAB0401P012 / LOGEMENTS COLLECTIFS - - - / Cuisine Mur D Enduit Peinture plaque de plâtre				Réf échantillon ITGA : IT071802-24585 Description ITGA : Enduit plâtreux blanc en vrac avec couche cartonnée / Peintures multiples
* Enduit plâtreux blanc en vrac avec couche cartonnée + peintures multiples non séparable	META	1	15/02/2018	Amiante non détecté / -

La reproduction de ce rapport n'est autorisée que sous sa forme intégrale : ce rapport ne doit pas être reproduit partiellement sans l'approbation du laboratoire.

Sauf demande particulière et écrite du client, les échantillons sont conservés pendant 6 mois et les rapports pendant 2 ans.

DTA 164-01 rev 03

Page 3/3

ATTESTATION(S)



ALLIANZ IARD
Direction Opérations Entreprises
Case courrier 8 10 33
50 Esplanade Charles de Gaulle
33081 BORDEAUX CEDEX

ALLIANZ RESPONSABILITE CIVILE DES ENTREPRISES DE SERVICE

La société ALLIANZ IARD certifie que :

EXPERT HABITAT & INDUSTRIE INGENIERIE
21 ROUTE D ALBERT
62450 AVESNES LES BAPAUME

Est titulaire d'une police d'assurance Responsabilité civile Activités de services N°55832566 qui a pris effet le 01/01/2016.

Ce contrat, a pour objet de :

- Satisfaire aux obligations édictées par l'ordonnance n°2005 - 655 du 8 juin 2005 et son décret d'application n°2006 - 1114 du 5 septembre 2006, codifié aux articles R212-4 et L271-4 à L271-6 du code de la construction et de l'habitation, ainsi que ses textes subséquents ;
- Garantir l'assuré contre les conséquences pécuniaires de la responsabilité civile qu'il peut encourir à l'égard des tiers du fait de ses activités professionnelles déclarées aux Dispositions Particulières à savoir :
 - Le constat des Risques d'exposition au plomb
 - Repérage d'amiante avant transaction, contrôle périodique amiante
 - Dossier technique amiante
 - Présence de termites et autres insectes xylophages
 - Diagnostic Performance Energétique (DPE)
 - Etat des risques naturels et technologiques
 - Mesurage Loi Carrez
 - Mesurage Loi Boulin
 - Contrôle des installations d'Assainissement NON Collectif
 - Calcul des millèmes de copropriété
 - Diagnostic Radon
 - Thermographie des bâtiments
 - Loi S.R.U.
 - Certificat des travaux de réhabilitation dans le neuf et l'ancien amiante (Dispositions Robien & Borko)
 - Etat du dispositif de sécurité des piscines
 - Certificat de logement décent
 - Etat des lieux locatifs
 - Diagnostic accessibilité handicapés
 - Infiltrométrie
 - Certificat aux normes de surface et d'Habitabilité et Prêt à Taux Zéro
 - Etat descriptif de division
 - Repérage d'amiante avant / après travaux et démolition
 - Présence de champignons lignivores
 - Repérage plomb avant travaux et démolition

Le montant de la garantie Responsabilité Civile Professionnelle est de 1 000 000,00 € par sinistre et 1 000 000,00 € par année.

Le présent document, établi par ALLIANZ, est valable jusqu'au 31/12/2018 sous réserve du paiement des cotisations. Il a pour objet d'attester l'existence d'un contrat. Il ne constitue toutefois pas une présomption d'application des garanties et ne peut engager ALLIANZ au-delà des clauses, conditions et limites du contrat auquel il se réfère. Les exceptions de garantie opposables au souscripteur le sont également aux bénéficiaires de l'indemnité (résiliation, nullité, règle proportionnelle, exclusions, déchéances, ...).

Toute adjonction autre que le cachet et la signature du représentant de la Société est réputée non écrite.

Fait à Lyon, le 19/12/2017
Laura FOURNIER
Pour la Compagnie



CERTIFICAT DE COMPETENCES



Certificat de compétences Diagnostiqueur Immobilier

N° CPDI 4129 Version 004

Je soussigné, Philippe TROYAUX, Directeur Général d'I.Cert, atteste que :

Monsieur JULIEN Mckael

Est certifié(e) selon le référentiel I.Cert dénommé CPE DI DR 01, dispositif de certification de personnes réalisant des diagnostics immobiliers pour les missions suivantes :

Amiante sans mention	Amiante Sans Mention* Date d'effet : 01/01/2017 - Date d'expiration : 24/10/2021
DPE individuel	Diagnostic de performance énergétique sans mention : DPE individuel Date d'effet : 07/12/2016 - Date d'expiration : 06/12/2021
Electricité	Etat de l'installation intérieure électrique Date d'effet : 26/10/2016 - Date d'expiration : 25/10/2021
Gaz	Etat de l'installation intérieure gaz Date d'effet : 17/02/2017 - Date d'expiration : 16/02/2022
Plomb	Plomb : Constat du risque d'exposition au plomb Date d'effet : 23/12/2016 - Date d'expiration : 22/12/2021

En foi de quoi ce certificat est délivré, pour valoir et servir ce que de droit.
Edité à Saint-Grégoire, le 03/05/2017.



* Missions de repérage des matériaux et produits de la liste 1 et des matériaux et produits de la liste 2 et matériaux géologiques de l'état de conservation des matériaux et produits de la liste 2 dans les bâtiments existants ou rénovés et de la rénovation.

* Missions de repérage des matériaux et produits de la liste 3 et des matériaux et produits de la liste 4 et matériaux géologiques de l'état de conservation des matériaux et produits de la liste 4 dans les bâtiments existants ou rénovés et de la rénovation. Dans les bâtiments existants ou rénovés et de la rénovation de l'état de conservation des matériaux et produits de la liste 4 dans les bâtiments existants ou rénovés et de la rénovation.

Arrêté du 21 novembre 2015 modifiant l'arrêté du 21 novembre 2012 relatif à la certification des personnes physiques exerçant des activités de diagnostic immobilier, de diagnostic de repérage des matériaux et produits de la liste 1 et des matériaux et produits de la liste 2 et des matériaux géologiques de l'état de conservation des matériaux et produits de la liste 2 dans les bâtiments existants ou rénovés et de la rénovation.

Arrêté du 21 novembre 2015 modifiant l'arrêté du 21 novembre 2012 relatif à la certification des personnes physiques exerçant des activités de diagnostic immobilier, de diagnostic de repérage des matériaux et produits de la liste 1 et des matériaux et produits de la liste 2 et des matériaux géologiques de l'état de conservation des matériaux et produits de la liste 2 dans les bâtiments existants ou rénovés et de la rénovation.

Arrêté du 21 novembre 2015 modifiant l'arrêté du 21 novembre 2012 relatif à la certification des personnes physiques exerçant des activités de diagnostic immobilier, de diagnostic de repérage des matériaux et produits de la liste 1 et des matériaux et produits de la liste 2 et des matériaux géologiques de l'état de conservation des matériaux et produits de la liste 2 dans les bâtiments existants ou rénovés et de la rénovation.

Arrêté du 21 novembre 2015 modifiant l'arrêté du 21 novembre 2012 relatif à la certification des personnes physiques exerçant des activités de diagnostic immobilier, de diagnostic de repérage des matériaux et produits de la liste 1 et des matériaux et produits de la liste 2 et des matériaux géologiques de l'état de conservation des matériaux et produits de la liste 2 dans les bâtiments existants ou rénovés et de la rénovation.



I.Cert
Institut de Certification

Certification de personnes
Diagnostiqueur
Portée disponible sur www.icert.fr

Parc EDONIA - Bâtiment G - Rue de la Terre Victoria - 35760 Saint-Grégoire



sofrac
Société Française
de Repérage
et de Diagnostic

CPE DI DR 11 rev13

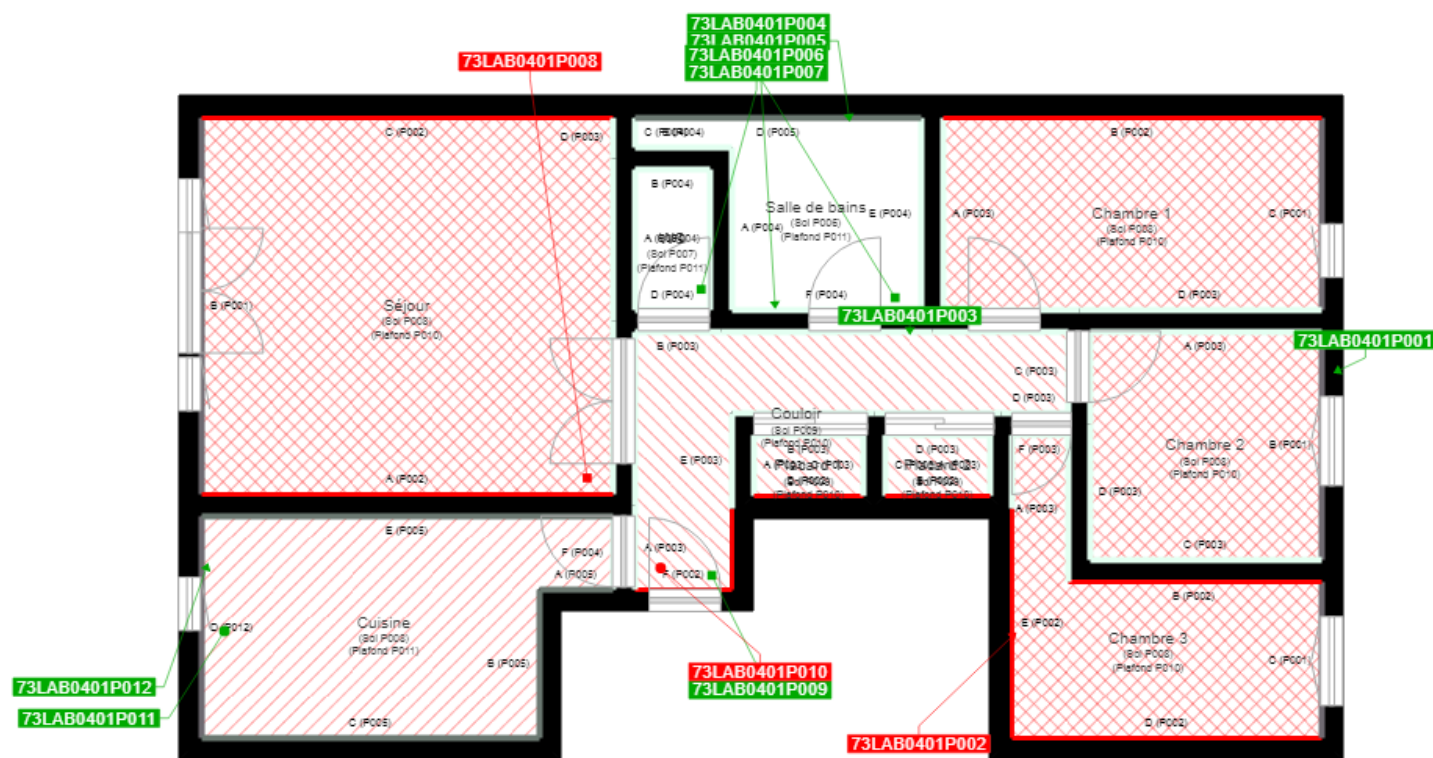

	Murs périphériques / Plaques de plâtre
	Murs Bois
	Murs Brique
	Murs Béton brut
	Cloisons Plaques de plâtre
	Murs carreaux de plâtre
	Murs Béton / Enduit
	Murs porteurs et/ou mur de refend / Plaques de plâtre
	Murs périphériques / Doublage (plaque de plâtre + isolant)
	Torchis
	Murs Amiantés
	Murs Brique / Enduit
	Murs Brique plâtrière

- Prélèvements de sol amiantés
- Prélèvements de sol non amiantés
- Prélèvements de plafonds amiantés
- Prélèvements de plafonds non amiantés
- Prélèvements de murs amiantés
- Prélèvements de murs non amiantés
- Autres types de prélèvements amiantés
- Autres types de prélèvements non amiantés
- Sol amianté
- Plafond amianté
- Sol et Plafond amiantés